VISIT…

LANZAROTE Caliente.COM

Eppure sentire (un senso di te)
Elisa

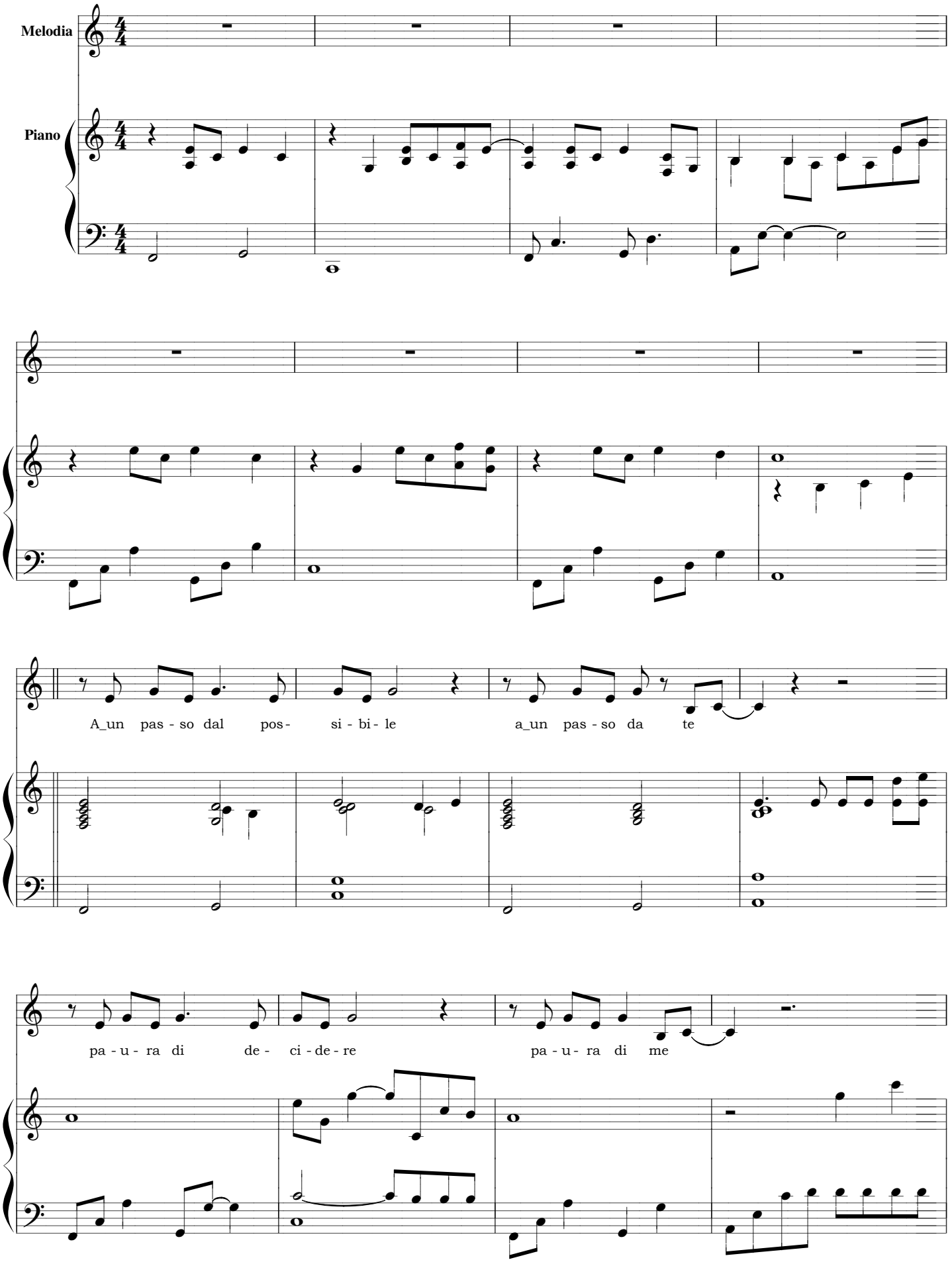

di tut - to quel - lo che non so, di tut - to quel - lo che non ho

Ep - pu - re sen - ti - re nei fio - ri tra l'as - fal - to nei cie - li di co - bal - to c'è

Ep - pu -re sen - ti - re nei so - gni_in fon - do_a_un pian - to nei gior - ni di si - len - zio c'è un

sen - so di te mmm c'è_un

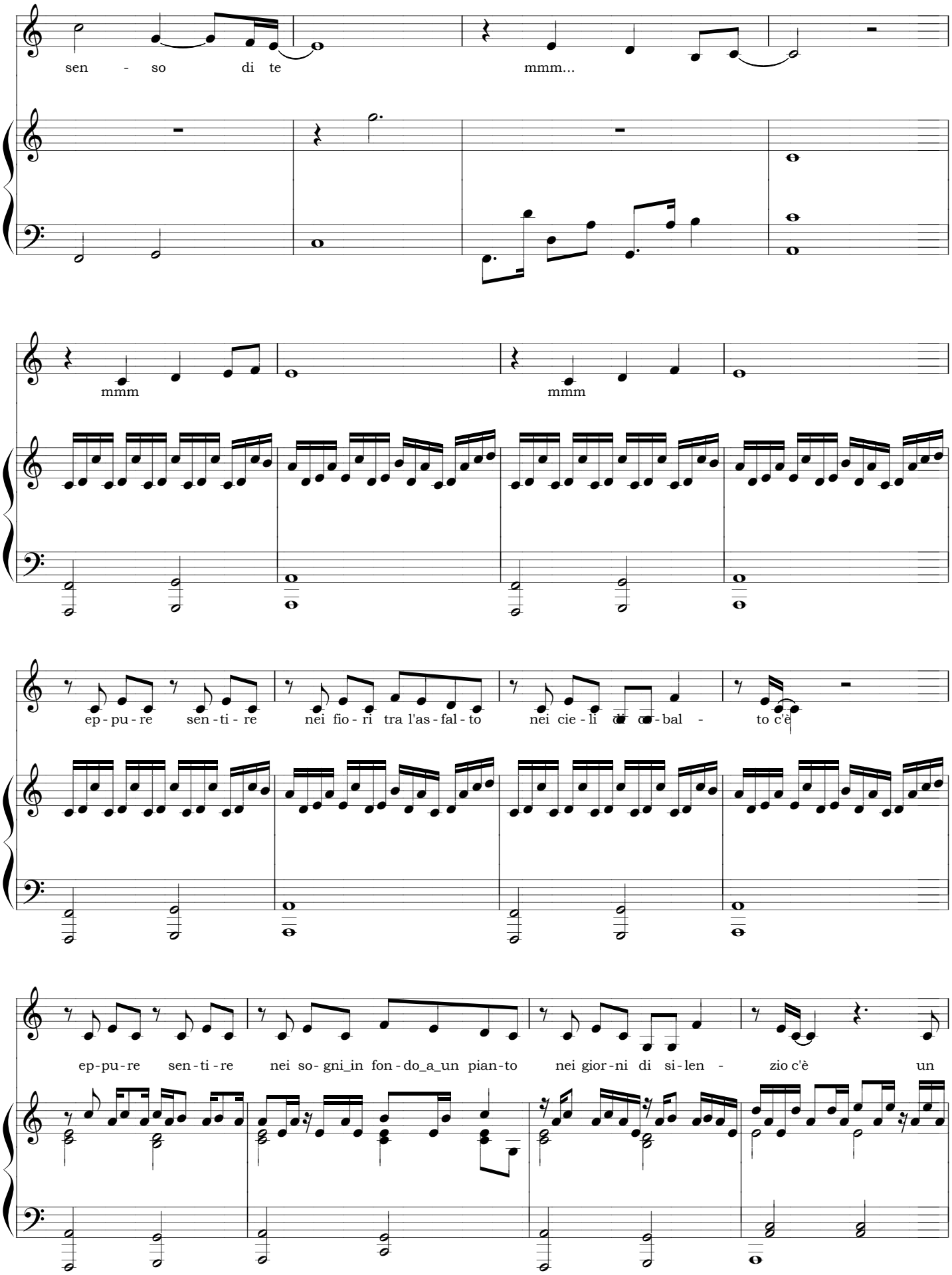
sen - so di te
mmm...
mmm
mmm
ep - pu - re sen - ti - re nei fio - ri tra l'as - fal - to nei cie - li di ce - bal - to c'è
ep-pu-re sen-ti-re nei so- gni_in fon-do_a_un pian-to nei gior-ni di si-len - zio c'è un

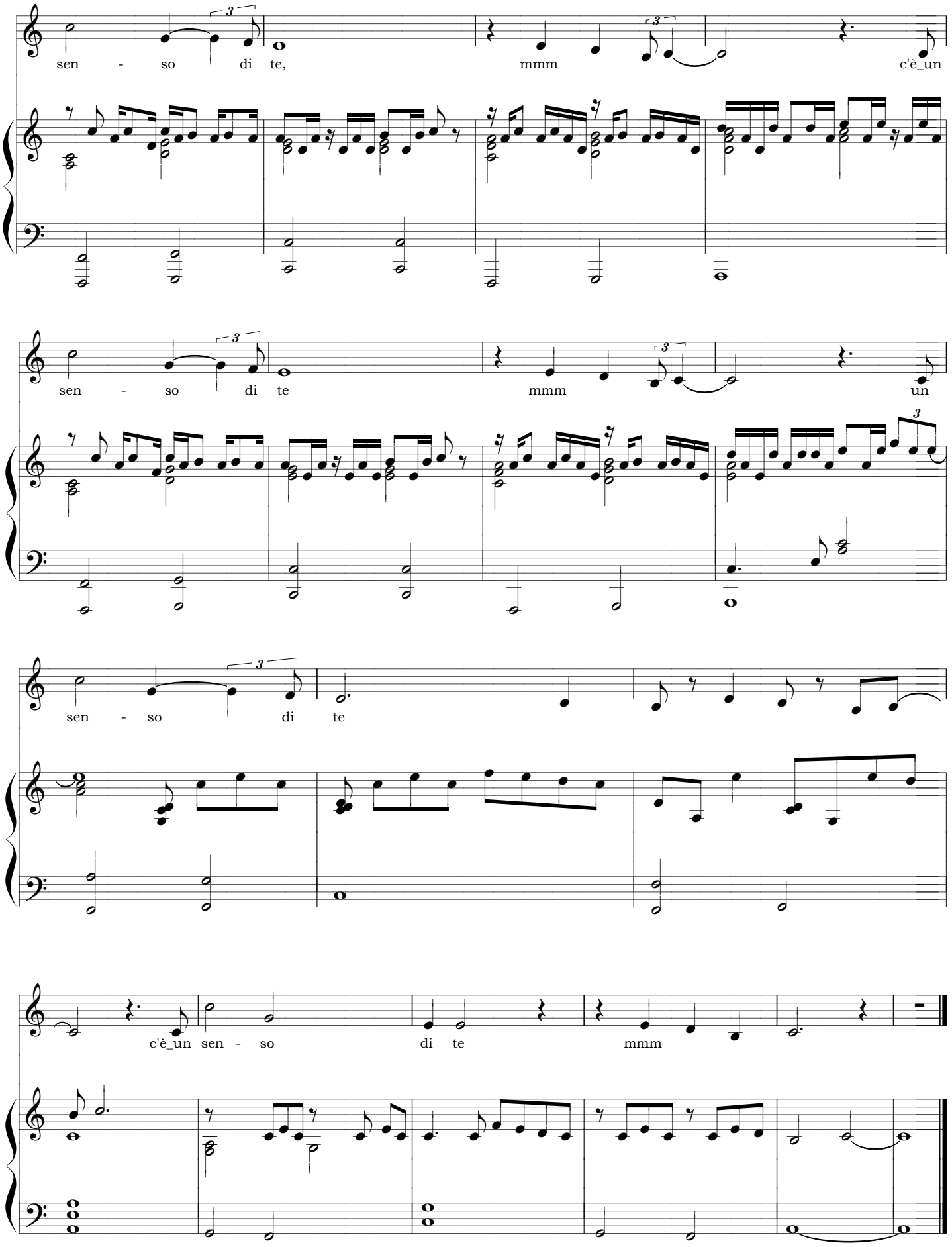
sen - so di te, mmm c'è_un
sen - so di te mmm un
sen - so di te
c'è_un sen - so di te mmm